留半數的人下來進行防守!!

女人全部都留在防守的崗位!!剩下的都跟著去山上狩獵!!

第7話『在遊戲和漫畫中被當做墊腳石的傢伙真的非常強』

獸人

一種不知為何
面部長相酷似豬臉的
亞人系怪物

因為只有雄性
所以就只能掠奪人類的女性
來繁殖自己的獸人後代
這一種族被當做是強姦魔
被世人所厭惡討厭

另外他們和哥布林
關係很好

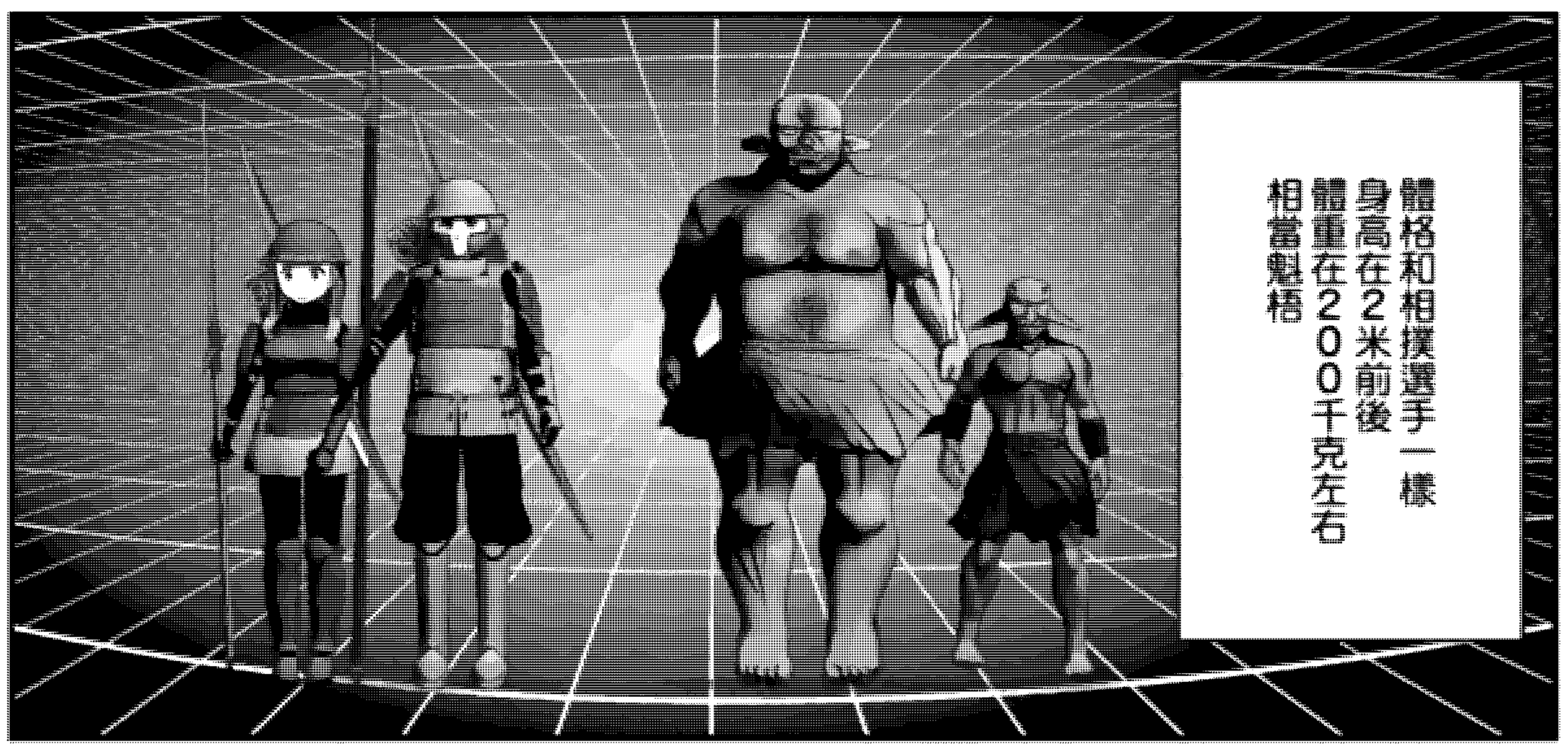

他們所使用的弓長度在2米以上
是用能承受100千克左右弓力的材料
製造的

作為弓箭的同時也能作為
棍棒之類的打擊武器來使用
也有過用石質箭頭
射穿鐵質鎧甲的傳聞

冒險者們在穿了盔甲之後
還拿著盾就是為了提防他們

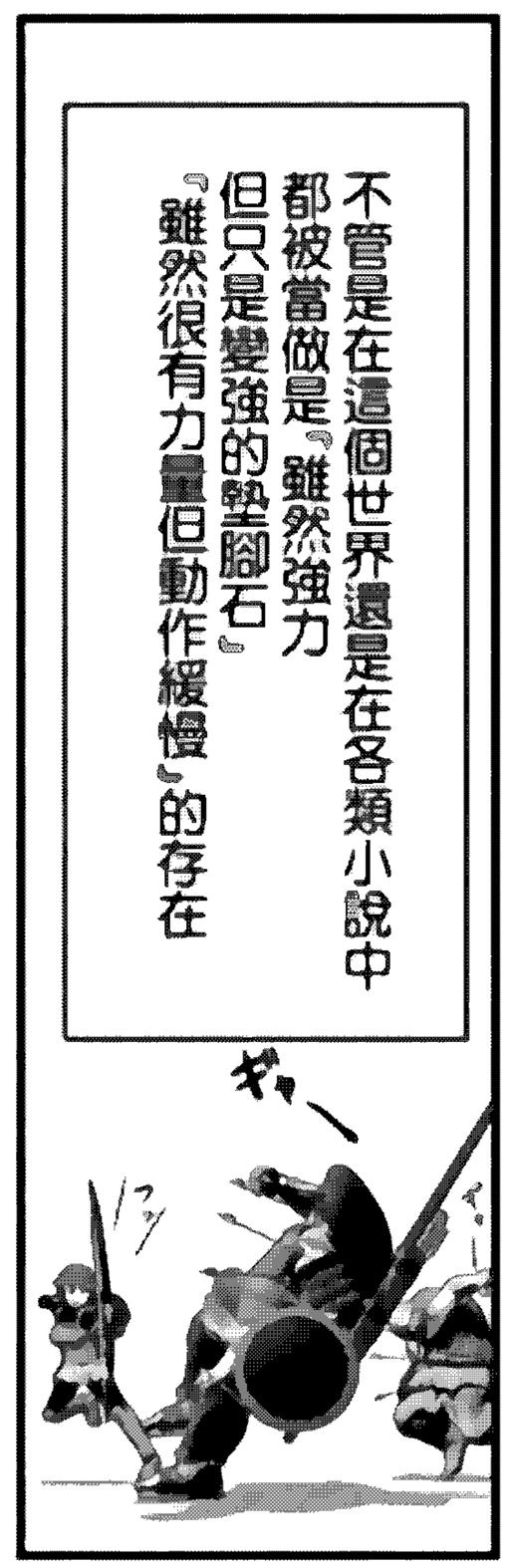

但實際上的獸人是
手握弓箭就能射穿盔甲
還能以200千克的巨大體型
做出各種靈活動作

在那2米高的視野之下
這邊從頭到腳的每個動作都會被一覽無遺
是『絕望的化身』
般的存在

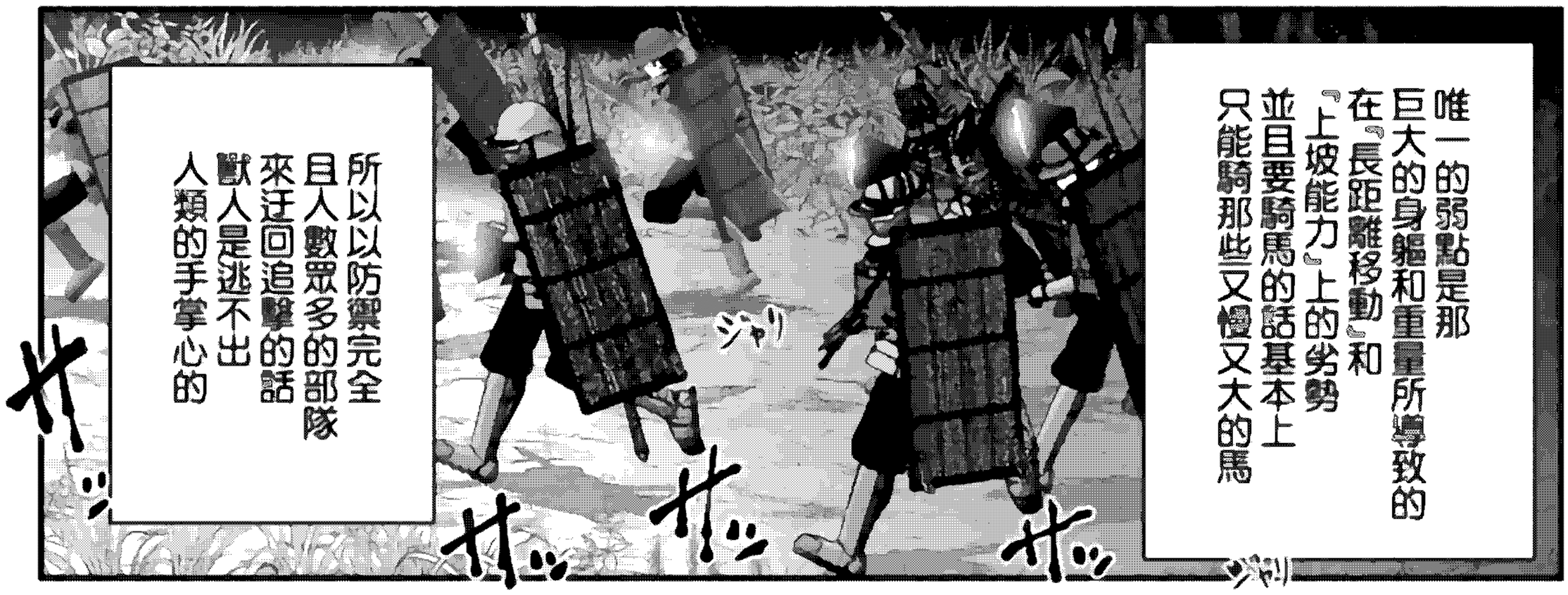

唯一的弱點是那
巨大的身軀和重量所導致的
在『長距離移動』和
『上坡能力』上的劣勢
並且要騎馬的話基本上
只能騎那些又慢又大的馬

所以以防禦完全
且人數眾多的部隊
來迂回追擊的話
獸人是逃不出
人類的手掌心的

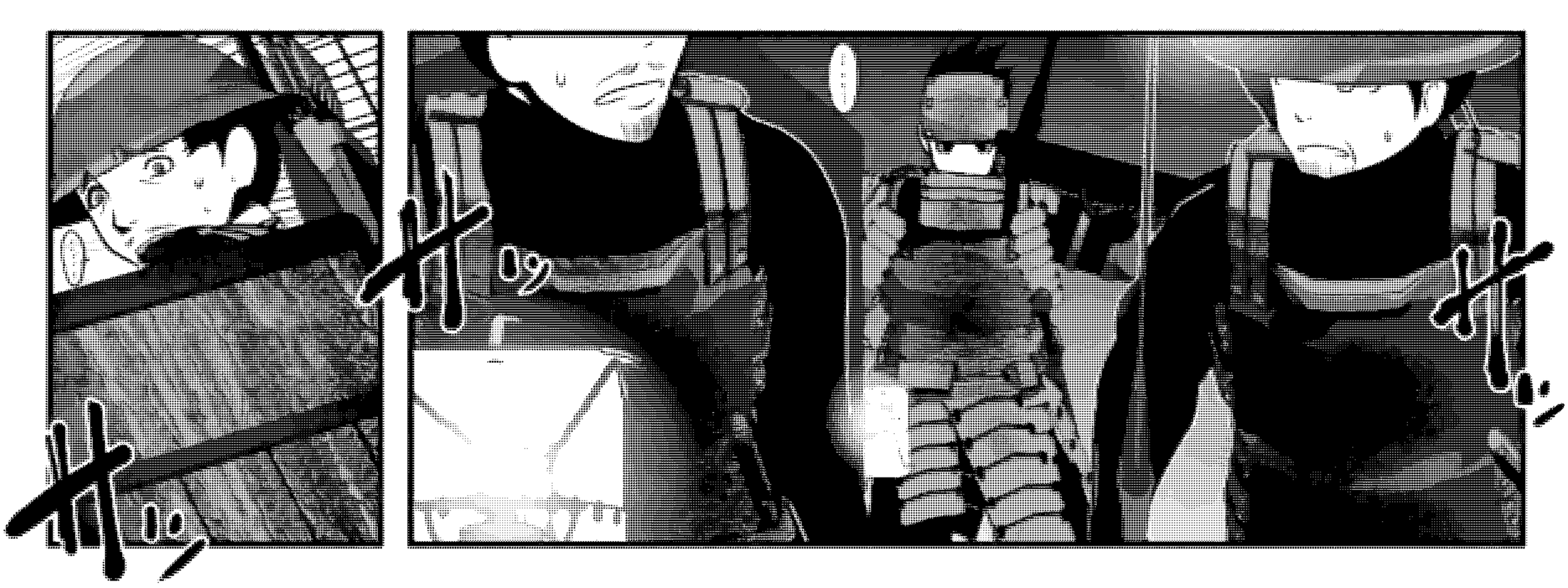

你是新人嗎

那種鎧甲沒問題嗎？

是的!!我對自己的腿腳很有自信!!

……啊啊！回想起來了

是那個穿著厚重的皮革鎧甲還在耐力跑裡跑出了第三名的傢伙

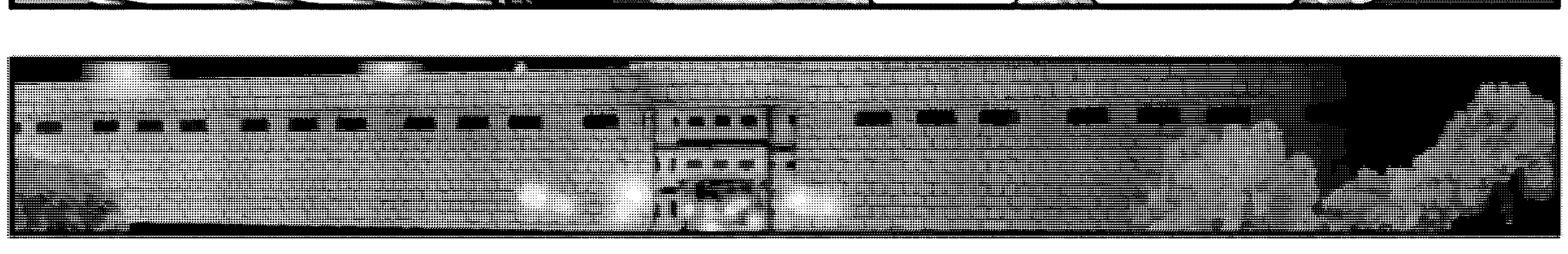

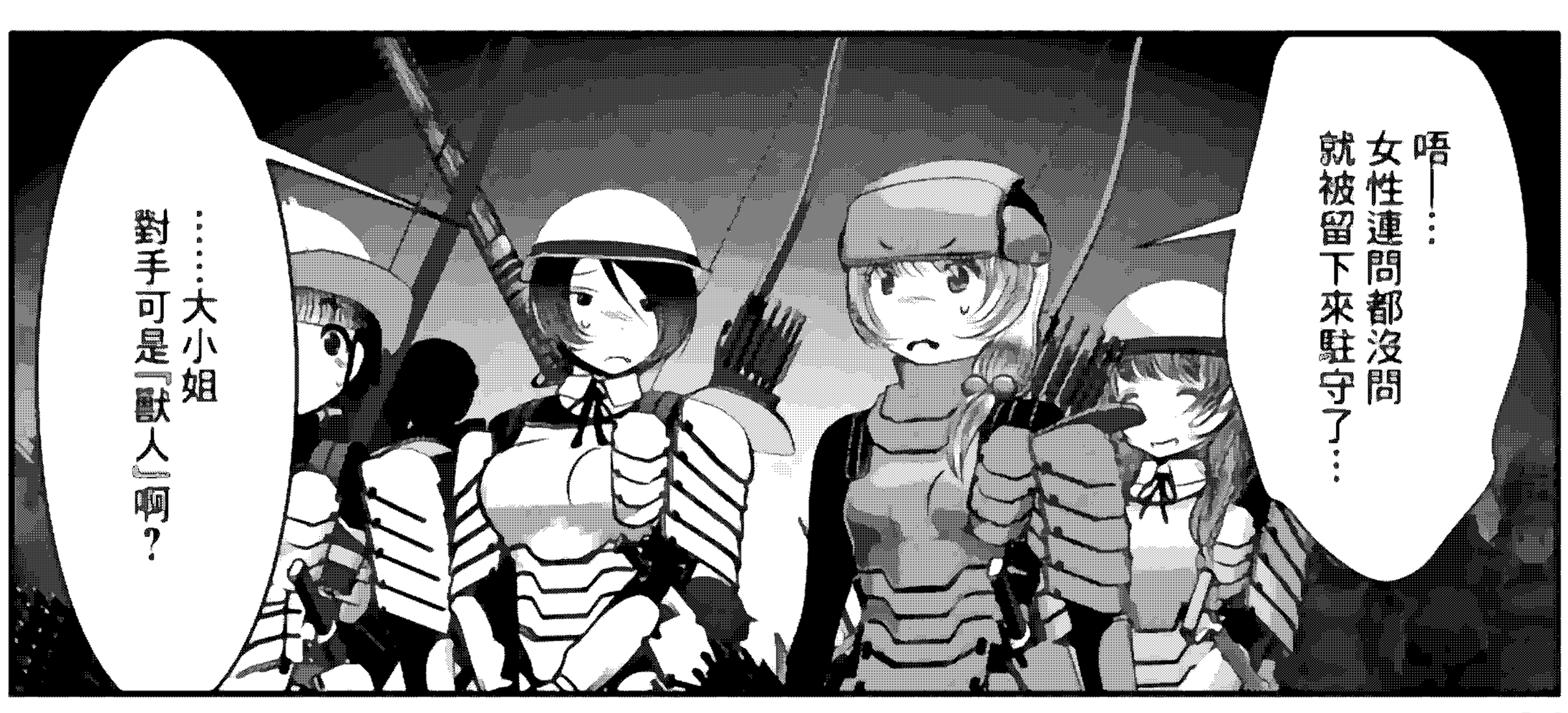

『男人們好心地
讓我們留下來駐守』
你居然
對這種事情有抱怨
這種想法很異常
咕…

妊娠你真的是
有意思呢
？？？
!?
誒!?

卡特娜你也留下來駐守嗎!?
你不是比獸人強得多嗎!?
嗯
雖然我很強
但是我有我自己的理由
所以是不會『作為組織的一員
參加追擊和攻擊』的
……

我出身於遙遠的國度
所以不能參加任何
有可能背叛我祖國的活動

要守衛個人
或是作為護衛還行

『作為他國組織的一員
進行追擊和攻擊』
超出了我事先預想的範圍
所以一開始我就不准備參加

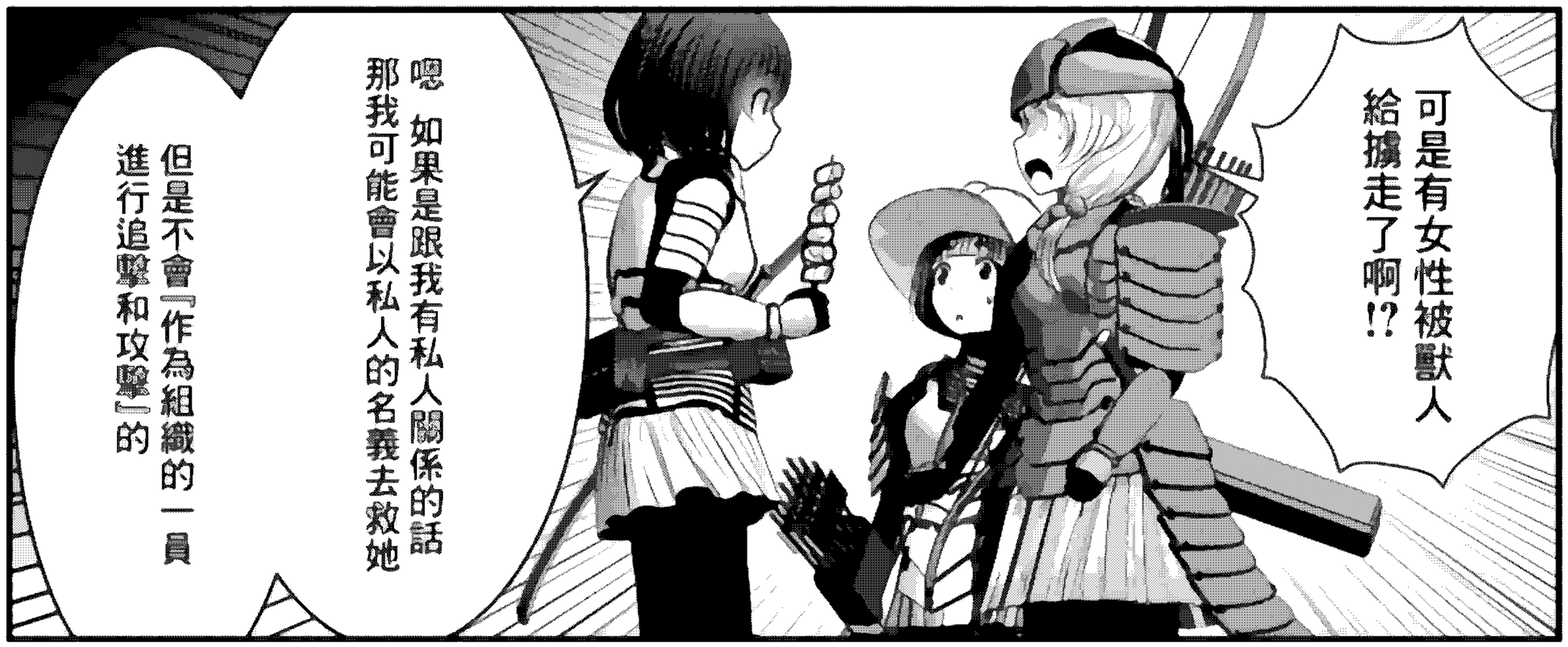

……

……這樣啊……
是的
嘛別那麼擔心啦

雖然只是我的直覺
有可能不對
但我覺得那些女人
大概在中途就會被釋放了

誒

碰上了濃霧了呢…
是呢…喂
新人還在跟著嗎？
誒？
是

……你真厲害呢
居然能做到不發出一點聲響
甚至讓人擔心是不是還跟著
真是靠譜的新人呢
謝謝誇獎

……？
剛剛……好像有什麼東西…
!!!
本來偵察兵要做的就是調查確認『能進行伏擊的場所』
可是現在進行的只是最低限度的偵查只是為了『將危險程度降到最低』防止意外
為了迅速救出那些等待救援的人就必須用最快的速度來行動況且這幽暗的森林中還出現了濃霧
因此完美的偵查在物理上是不太可能的了也有相當大的幾率會有所看漏
難道說是獸人!?
……什麼？
但是抱著的好像是被擄走的女孩子…？

淺綠色的皮膚……//
長耳朵小短角……
哥布林的雌性……!?
不對……
說是雌性但那也算是
普通的女孩子吧……?

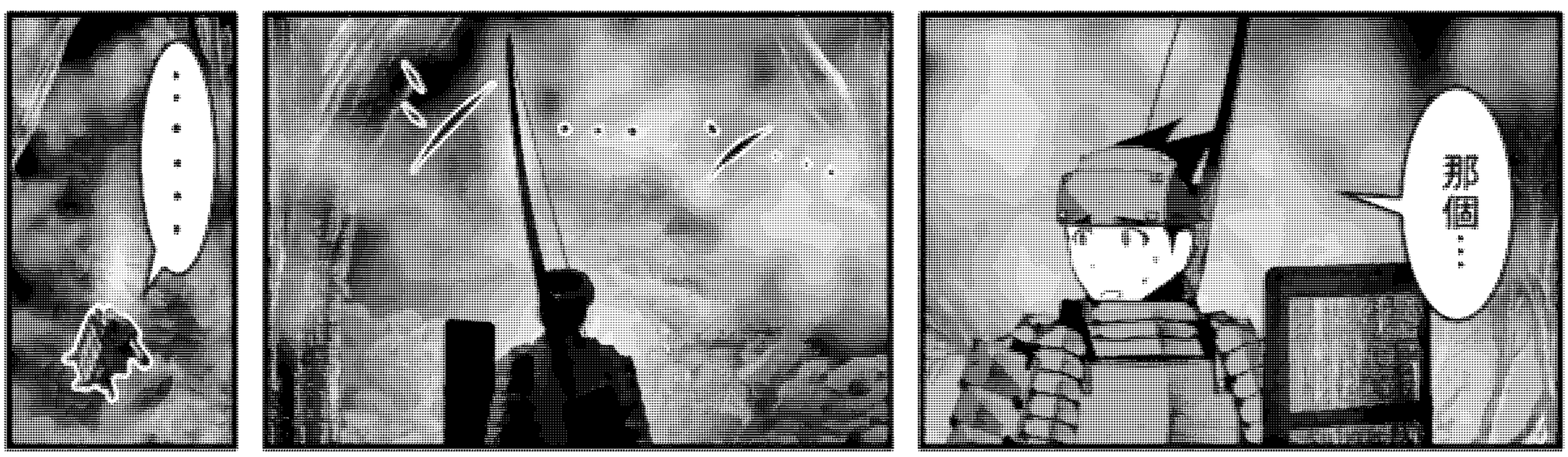
……
那個……

被…

真是安靜的傢伙啊

サッ

サッ

サッ

好像後面誰都沒跟著一樣啊…

我也不能輸給他呢

被丟下了啊啊啊!!!

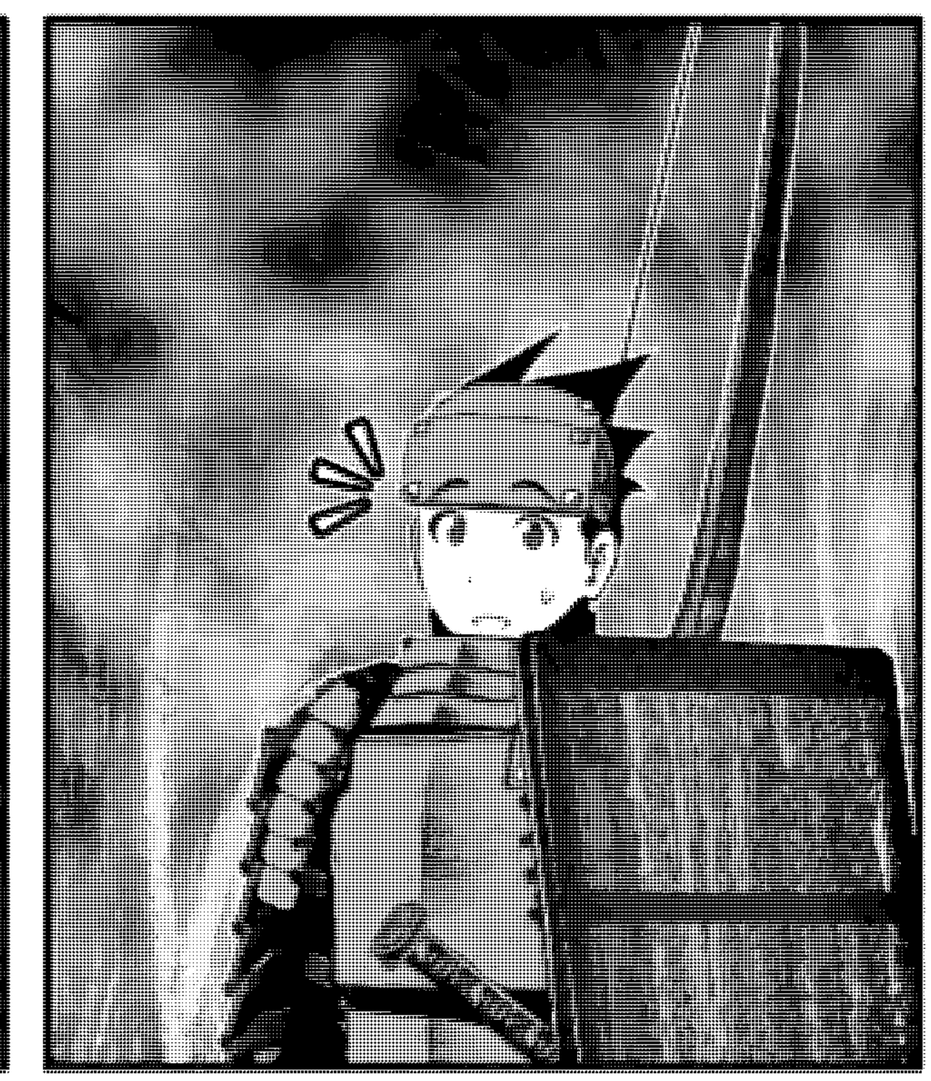

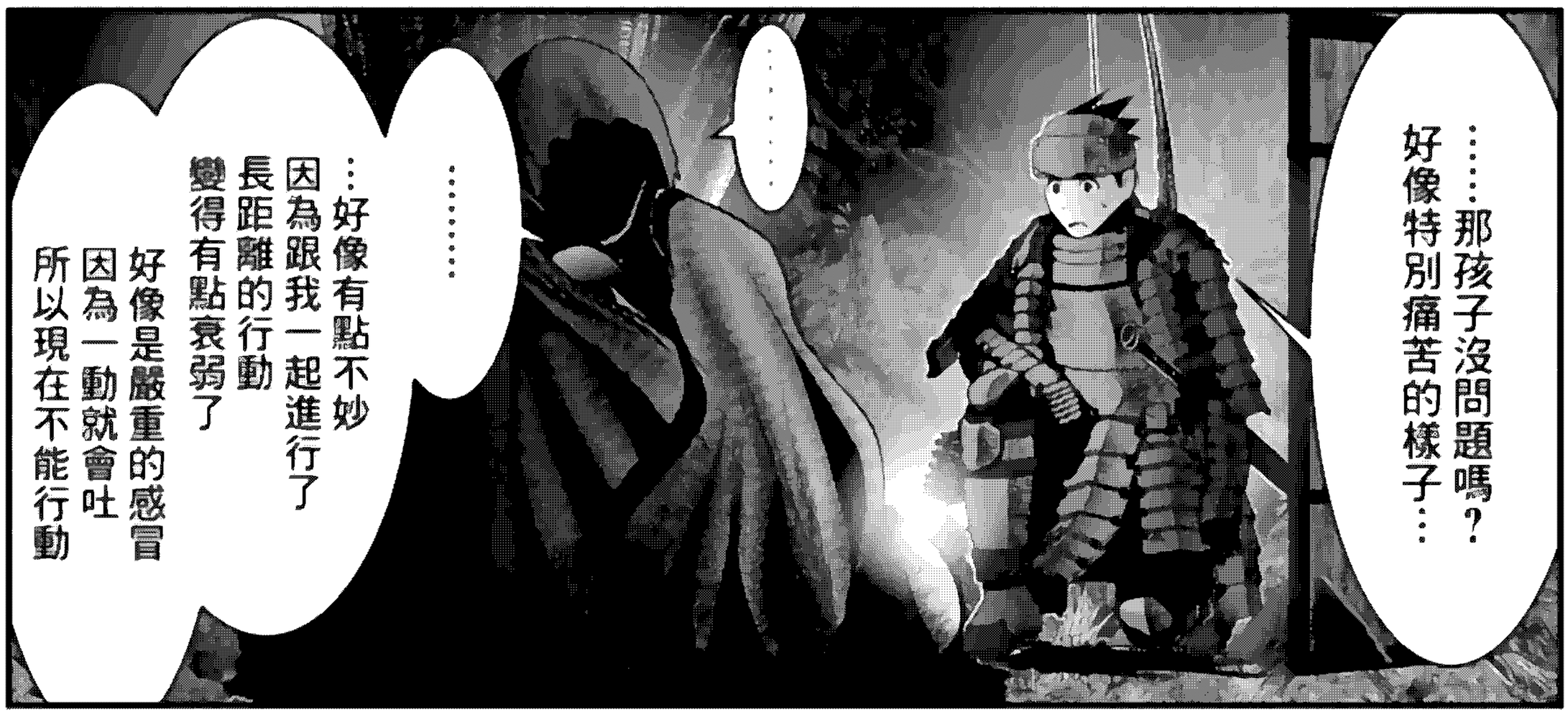
……那孩子沒問題嗎？好像特別痛苦的樣子……
……
……好像有點不妙因為跟我一起進行了長距離的行動變得有點衰弱了
……
好像是嚴重的感冒因為一動就會吐所以現在不能行動

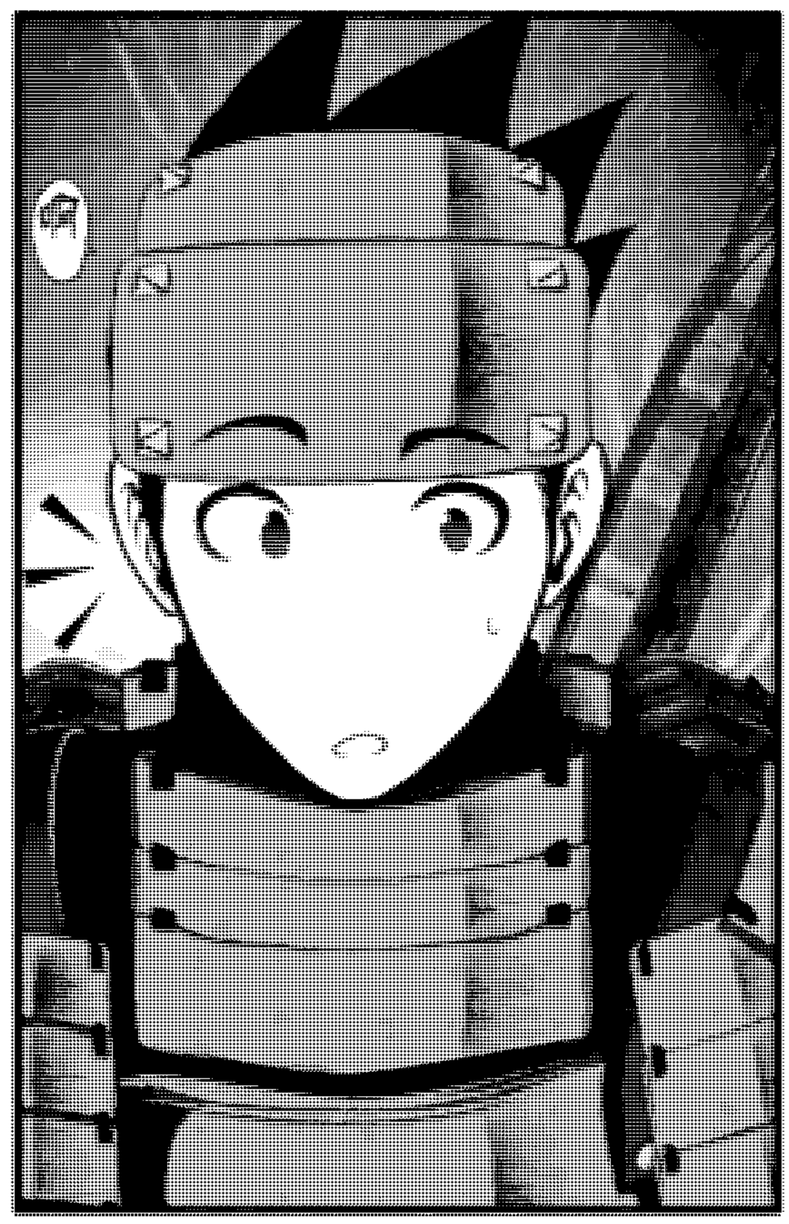

……能吃得下橘子嗎？是為了替代水壺帶出來的新鮮貨在感冒的時候特別有效果哦
如果不行的話就擠成汁液來

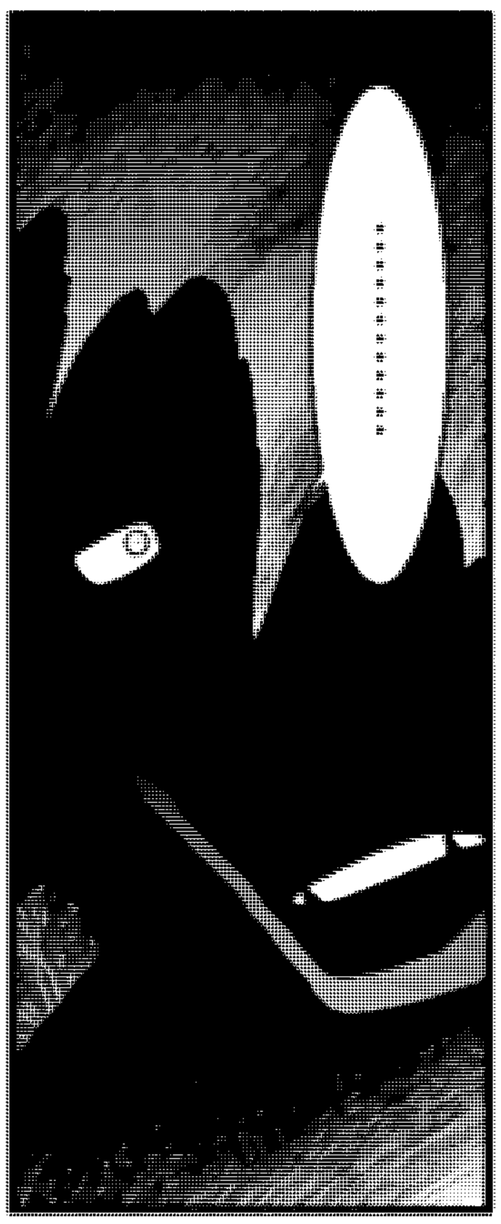
……

nty h5c4t ?

……

不好意思
好像吃不下去
能幫忙擠一下嗎

好厲害的
劍…

啊…啊啊
知道了

你居然懂得
說哥布林語呢…

プス

プスプス

擦…

パタタッ

拿著
只擠了三個

還剩下了三個
這之後再擠給她
或者是讓她吃下去

我會記住
這份恩情的

3jo…
說了唔？
在說「好甜」

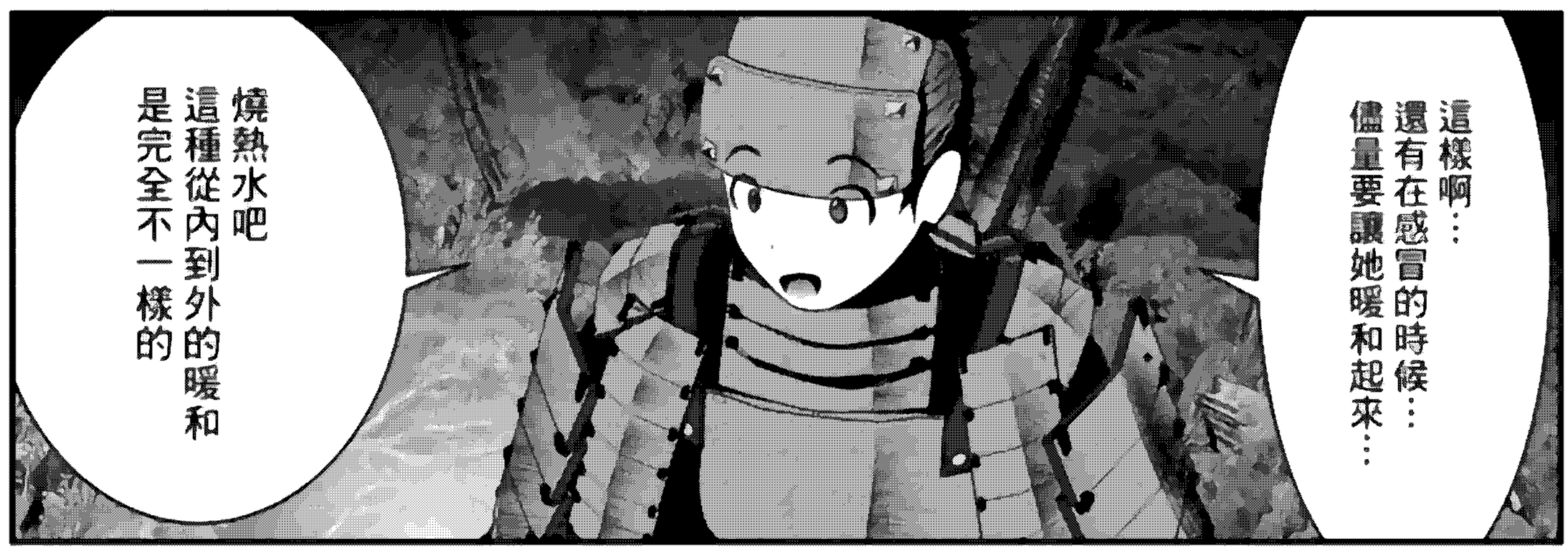
這樣啊…還有在感冒的時候…儘量要讓她暖和起來…
燒熱水吧這種從內到外的暖和是完全不一樣的

!!
不能生火…我不能被人發現

…唔～～嗯…這樣啊…
嘛…雖然我早就察覺到了…

你果然

是『獸人』啊…

在看到它的第一眼
就覺得那像是
從漫畫裡面飛出來一樣
超過3米的超大型劍

由只有2毫米厚的鋼板
進行複雜的彎曲加工而成
和相同尺寸的『鎧甲』相近
從構造上也有著與之相符的強度

雖說是進行了輕量化處理
但還有著20千克的重量
和尖銳的刀刃

應該能夠輕易地劈開槍彈
或是輕鬆地將
身穿護甲的人劈死吧

……

便是『獸人』的證明嗎

然後能夠憑
『20千克的玩意』
『作為劍來使用得
淋漓盡致』

…這樣啊
不當做什麼都沒看見是嗎

這個女的是我的朋友的……
像是妻子一樣的存在
那傢伙死了
接下來她就要成為我的妻子了

啊啊 嗯
我們只是來奪回那些
被擄走的女人而已…

可以哦 我可以當做
什麼都沒看到
我知道獸人是
可以進行交流的

記住這份
恩情了

沒必要去救那些被擄走的女人
她們很快就會被放走了

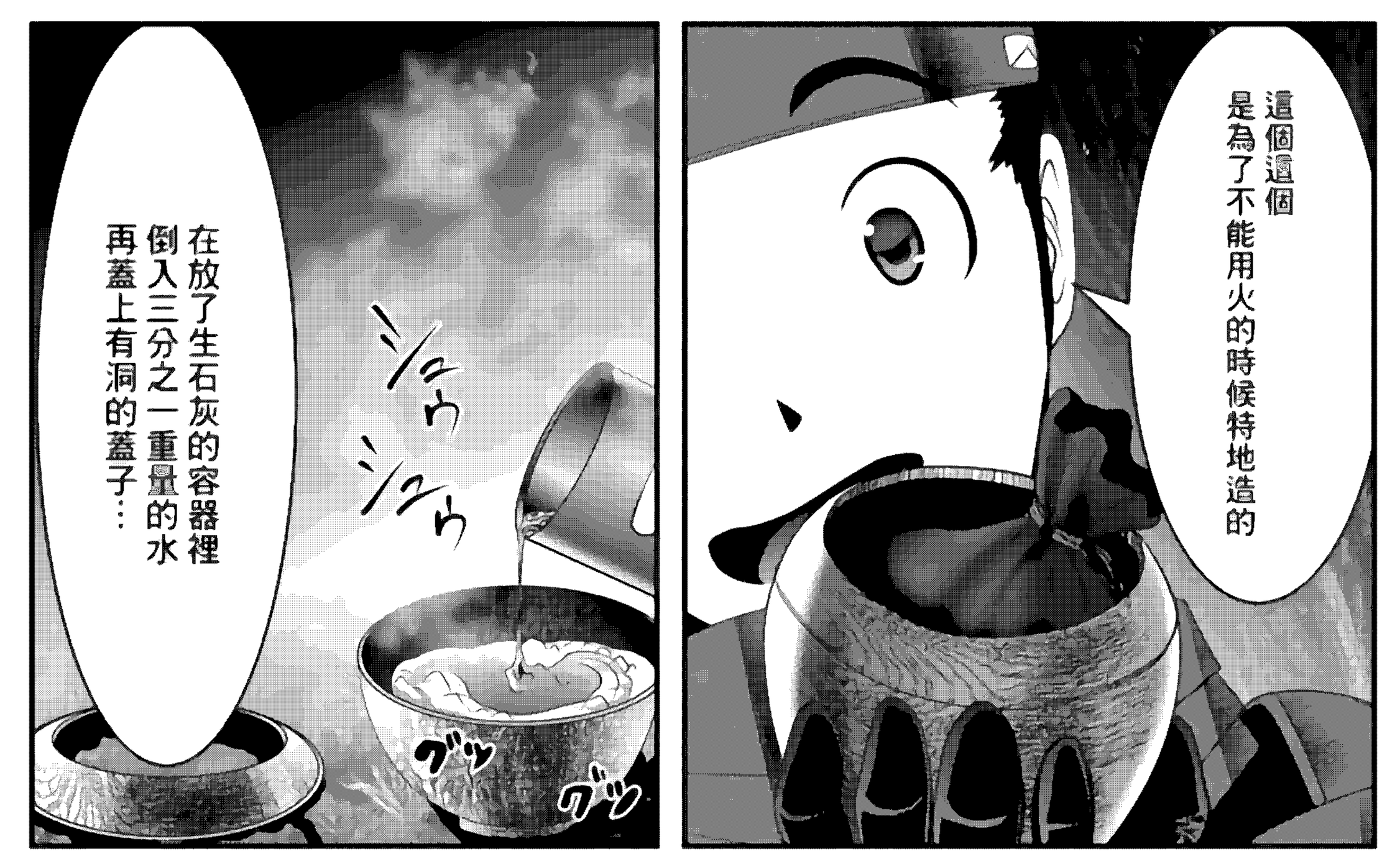

為了要讓一杯250g的水燒到60~80°C,需要用到100g以上的生石灰,使其與重量不及它3分之1的水發生反應。
因為反應出的熱量不是全部都傳遞到了水中,所以比起從需要的熱量所推算的生石灰量之外,還要再多放一些。

蓋上蓋子

……!!!

原來如此……你腦子不錯嘛

『江的作弊小手段現代知識2』
利用水和生石灰的反應熱量
可以製造出溫酒器具和自熱便當

雖然不是我的創意

但我知道有這種可以溫酒和熱便當的商品

從沒想過把生石灰當做熱源啊……

我嘗試了很多次最後發現加入略少於3分之1重量的水做出來的是最熱的

……我說……

嗯？

為什麼做到這種地步？

那個……嘛……
她看起來非常虛弱的樣子……

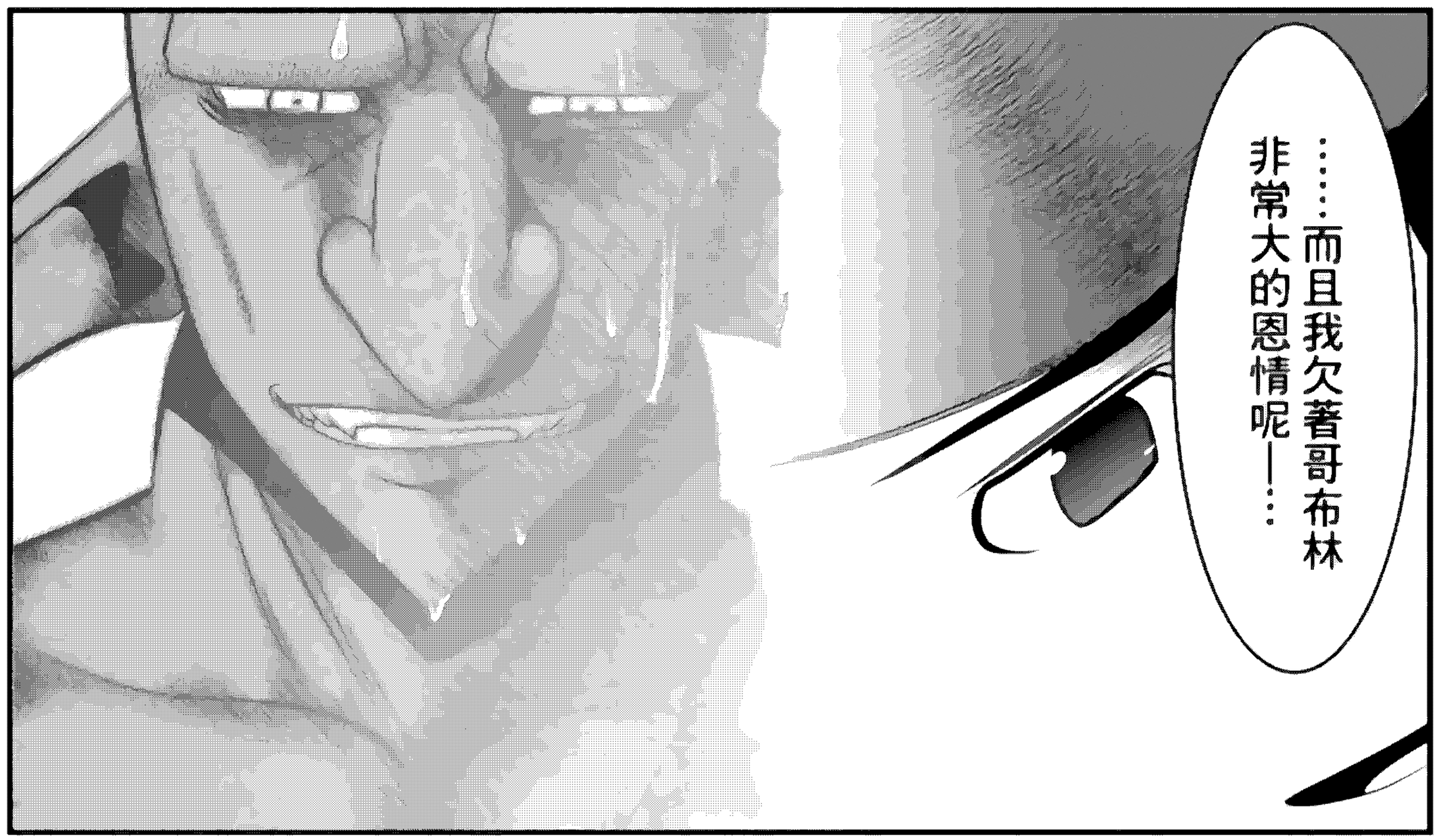
……而且我欠著哥布林非常大的恩情呢——……

……這樣啊……

再次跟你道謝

我的名字是『特歐』

你呢？

『江

江嗎

雖然我們和你們是敵對關係但這份恩情我一輩子也不會忘記

……首先作為你救了我妻子的謝禮……

也是呢……

唔姆

告訴你一件本不能告訴你的事吧

『不要再去剝制哈爾比亞了別再幹這樣的事情了』

那些傢伙的忍耐差不多到極限了

哈爾比亞是
表現真正自由的天空居民
『真正的最強種族』
他們早已開悟了生死
無論同伴是被殺還是被吃
都會安然自若

但是以金錢為目的被剝制被暴曬
因為那種理由被殺
還完全不見點到為止的打算
就算是哈爾比亞也會感到生氣吧

你們把哈爾比亞當做是
腦子不靈光的生物來看待
但他們可是全部都『懂得』的

他們可是在全都知道的情況下
以不在意同胞生命的寬容之心
來『原諒著你們』啊

但哪怕是
那樣的哈爾比亞
他們的忍耐也
快要到極限了

接下來會每天從空中
扔下屎尿和垃圾
來污染食物和水源

又或者是扔下
點著了的碳或者
硫磺或是油

那不是「鳥」
而是「人類」啊

雖然他們沒有手
但是用那靈巧的翅膀和腳趾與嘴巧
也能做出大部分的東西

比如「將黏土的磚或火灰和硫磺
或是浸過油的樹葉作為火星」

那個要塞城市
會成為大量
哈爾比亞們的「廁所」
疫病會因此而蔓延
田地全都會被點燃
瞬間就會無法運作

想著從城中逃跑也是不可能的
誰都沒法從哈爾比亞手中逃走

要說
為什麼的話…

因為哈爾比亞能乘著風『無限地飛行』
他們會用肌腱固定住全身
飛的時候可以不費一點力氣
而且就算沒有風
她們也能張開翅膀在空中滑翔
一邊休息一邊飛
做到『無限地行走』
『比馬還要快』
不管是什麼城什麼壞溝
山或者摩…甚至是海
也無法阻止他們
他們能像海烏一樣浮在水上休息
潛入水中捕魚飽腹飲血解渴
然後繼續在海面上行走
再一躍而起飛上天空
不管是想跨越海洋
還是跑到世界的邊緣
他們都會死死地追著
直到殺死敵人為止
!!!

……我知道了
謝謝
這件事會向上面報告的

呵呵……
……江南
作為我妻子恩人的朋友哦

我和你之間不過是敵對關係
我遲早有一天可能會將你最重要的一切踏平
可是……

我也不會忘記從你那裡收到的這份恩惠
我向你保證我會以實際行動來使你認為
『在那時救了我和這位小姐真是太好了』
具體來說的話
就是我會抑制住那些想要『殺光所有人類』的傢伙
我跟你約定
我不會選擇走那條路的

這…這樣啊…
那…那個…特歐…
你到底是什麼人？難道真的是非常了不起的人物嗎？

……
……好像睡著了……
臉色也變得好起來了……這樣子就能接著趕路了

!!
?

我就回答你吧
既是我的敵人也是我的恩人更是我的好友的男人
江
我的名字是特歐
大家都稱我為…

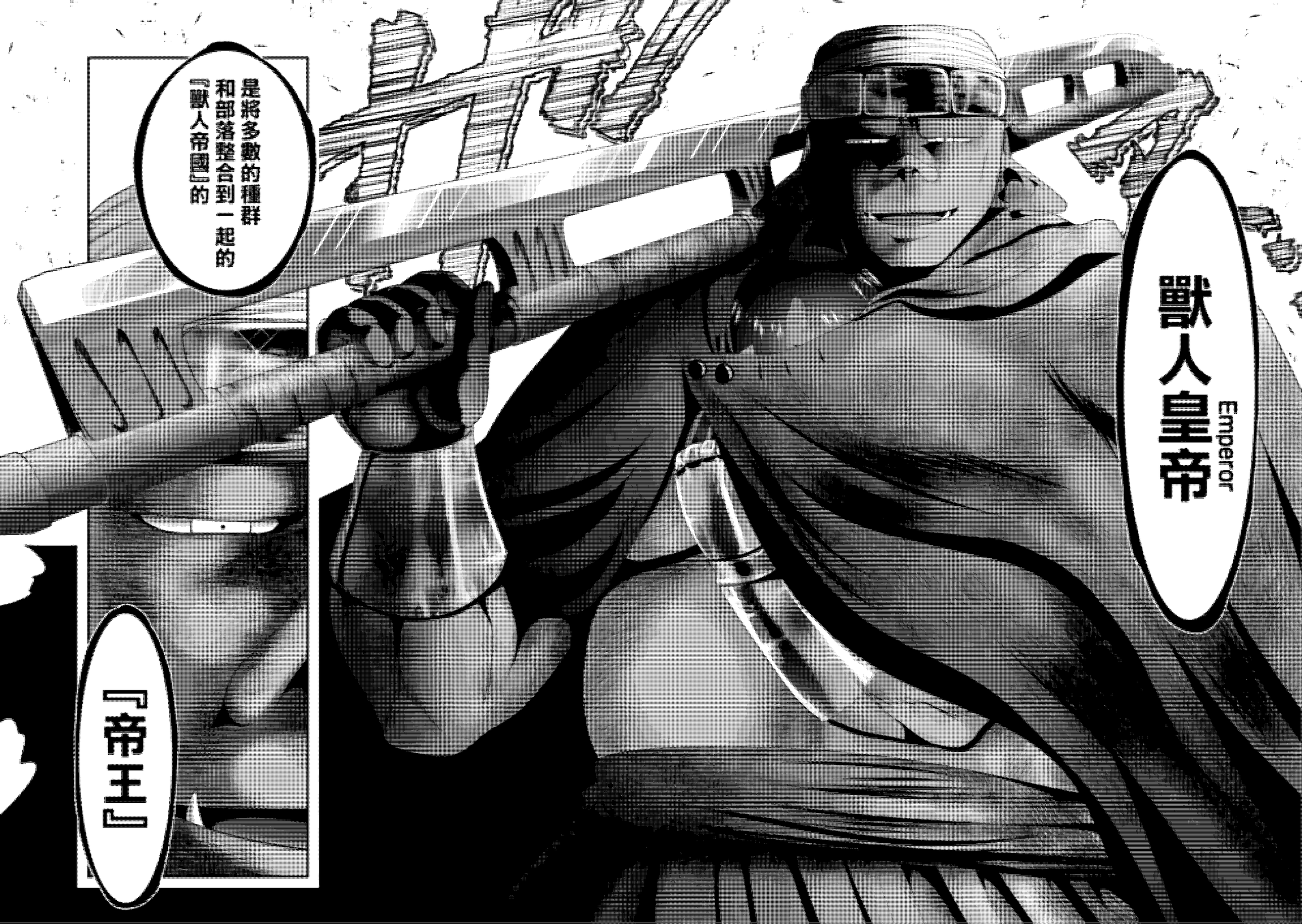
是將多數的種群
和部落整合到一起的
『獸人帝國』的
『帝王』
獸人皇帝
Emperor

如果可以的話
我不想再跟你見第二面
如果可能的話我力薦你
現在就帶著重要的人
乘船回到你自己的國家

再見了

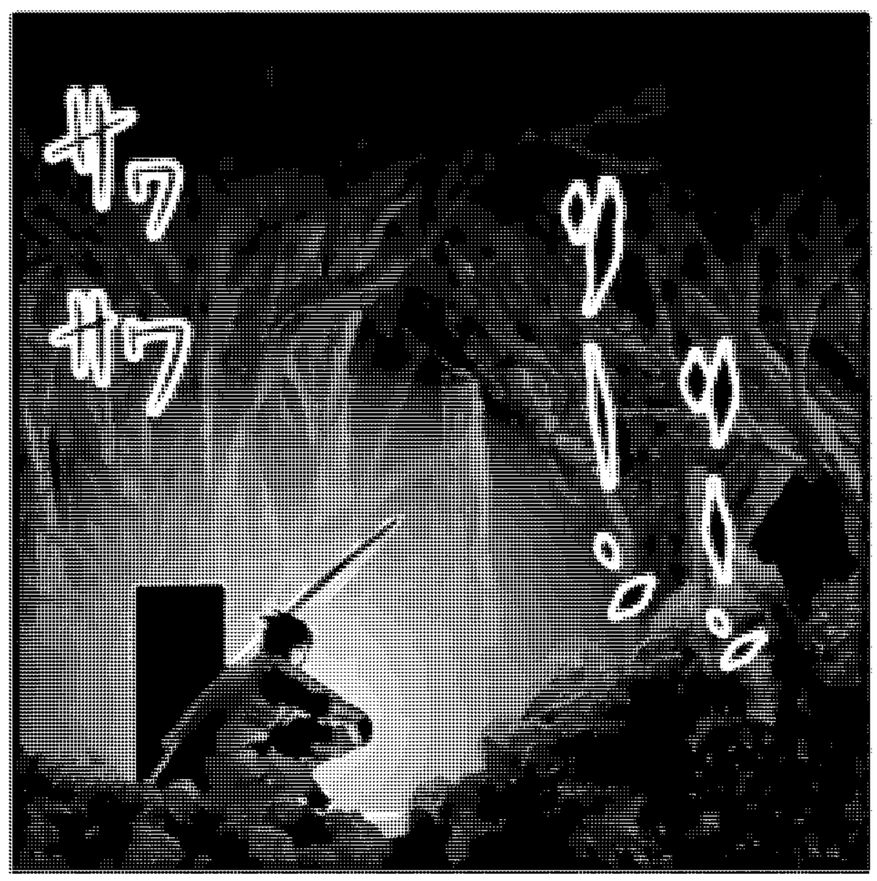

任務什麼的早就忘到腦後了

我只想著儘量要全部報告上去
只管全力向著冒險者公會奔跑去

後來我也在
緊急審訊室裡得知
那些被擄走的女人
的確如同特歐說的那樣
很快就被釋放
並被保護了起來

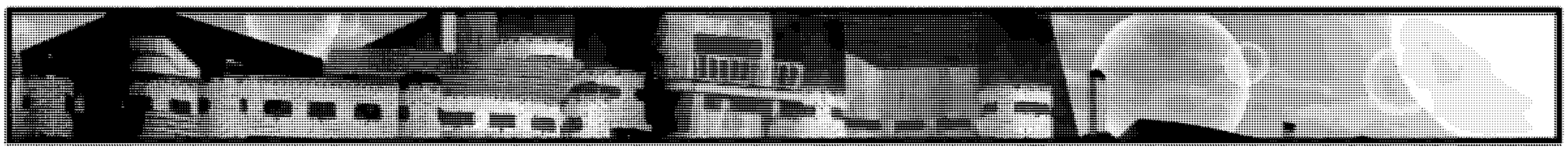

是這樣……
沒有任何問題……

副會長
這傢伙不是那種
會撒這種謊的人
如果這傢伙
沒有看漏什麼的話
那應該就是證言所說的那樣

比起這些
『哈爾比亞』才是大問題
公會長
現在最需要的是
要杜絕再有人出手
將懲罰做得徹徹底底
禁止再有這種事發生
雖然到現在為止她們都忍著
但『被粉塵包裹的碳石』
會因為『小小的火花』
而發生爆炸
……

確實
……還有將江你的
那些罪與功給整合一下
抵在你做的那些
幫助敵人的行為上面
以及跟從或許是
獸人的領頭人物那裡得到了
和城壁都市存亡相關的
重大的情報之間相互抵消一下
……

江
做得好
你是英雄啊

幫助敵人的行為是不推崇的
因為這放不上臺面
所以你也要對此保密

但還是會贈與你
相應的報酬和名譽的

謝謝您
謝
謝

之後
當日就決定了
禁止狩獵哈爾比亞
剝制買賣也被取締
違反者將會受到嚴懲

誒——…
號外
號外——!!!
從公會發來的
最重要聯絡哦——!!
就算沒有看到通知
觸犯也會入罪哦——!!!
真的假的啊

與之一同報導的
還有哈爾比亞那
可能會摧毀
整個城壁都市的危險性

而我得到了一棟
能住進小隊所有人的獨棟房
和相當多的金錢

『在作戰中
偶然入手了關於
哈爾比亞危險性的證據
拯救了城壁都市
但詳情是機密』

…變成了
這麼一個情況

雖然還湧現不出什麼實感

但我確實拯救了城壁都市艾吉斯

唔哦!?

ざわ…ざわ

ざわ

是你嗎 喵？救了獸人王

說話了!!

的是不繼續虐殺我們的原因

真謝謝你 喵 現在大家都對你們失去興趣了 喵

不會再想著殺死你們了 喵 祭典取消了 喵

……真可惜喵

都死光才好呢
全部

沒
原來我是真的拯救了城鎮啊
くす…
くす…
キャハハハ
キャハハ
現在什麼都不想想
只想訓練

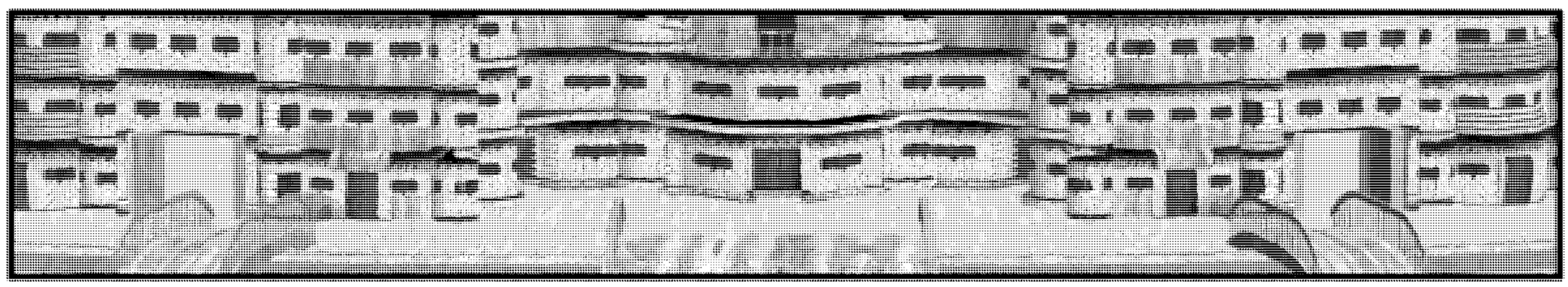

哈？

就是說
現在不能繼續狩獵哈爾比亞
來換錢了嗎？
是…是的…
今後如果再有
跟這項生意扯上的人
都會被處以最高死刑的嚴懲…
因為狩獵會把城壁都市
整體都暴露在危險中的

那事先做的準備和投資
不都打水漂了嗎…

是這樣啊…
這份號外是真的呢

哈爾比亞在神的教誨之中也算作是神敵…

嘛不過本來就不是能簡單狩獵得到的它們也沒有幹能被稱作禍害的壞事…

現在還被算作是危險行為那也別無他法了…

NEXT『冒險者中的背景板大叔們不是雜魚而是老手』

我們長期招收

翻譯：日文N2水平以上

嫩手！有耐心有恆心有毅力

進化群326079377

水群68285891